باختر ورزشی

زیر نظر: کامبیز سعادت

حکایت عجیب سه بازیکن تیم ملی فوتسال

سه همبازی در تیم ملی فوتسال در جام جهانی ۲۰۰۴، حالا در جام جهانی ۲۰۲۱ حکایت جالبی دارند.

[illegible]

پیش‌بینی حضور ۱۲ کرمانشاهی در المپیک ۲۰۲۲ ناشنوایان

سرپرست هیات ناشنوایان کرمانشاه از پیش بینی حضور ۱۲ ورزشکار کرمانشاهی در المپیک ۲۰۲۲ ناشنوایان خبر داد.

[illegible]

[illegible]

اردوی تیم ملی هندبال جوانان در کرمانشاه

سومین مرحله اردوی آمادگی تیم ملی هندبال جوانان پسر از روز دوشنبه ۱۵ شهریور به میزبانی کرمانشاه آغاز شد.

[illegible]

[illegible]

ورزش سن و سال نمی‌شناسد!

حضور پیشکسوتان کرمانشاهی در مسابقات دوومیدانی

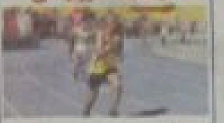

[illegible]

نوبت اول - تاریخ انتشار ۱۴۰۰/۰۶/۱۷

آگهی دعوت مجمع عمومی عادی بطور فوق العاده

شرکت تعاونی مسکن فرهنگیان باینگان

بدینوسیله به اطلاع کلیه اعضای محترم شرکت تعاونی می‌رساند جلسه مجمع عمومی عادی بطور فوق العاده نوبت اول رأس ساعت ۱۱:۰۰ صبح روز پنجشنبه مورخ ۱۴۰۰/۰۷/۲۲ در محل اردوگاه سرپاس به نشانی روستای سرپاس به منظور تصمیم گیری در خصوص تصمیمات جلسه بشرح ذیل برگزار می گردد.

در ضمن اعضای متقاضی کاندیدای سمت های عضویت هیأت مدیره و بازرسان جدید شرکت تعاونی که واجد شرایط موجود در ماده ۱۰ آیین‌نامه نحوه تشکیل مجامع عمومی و ماده ۳۴ اساسنامه تعاونی را می باشند می توانند ظرف مدت ۷ روز از تاریخ انتشار این آگهی با مراجعه به محل دفتر شرکت تعاونی درخواست کتبی خود را به هیأت مدیره تحویل و رسید دریافت نمایند.

به استناد ماده ۱۹ آیین نامه - تبصره ۲ ماده ۲۳ قانون بخش تعاون اقتصاد جمهوری اسلامی ایران هریک از اعضا محترم شرکت تعاونی مسکن می توانند نماینده تام الاختیار خود را از میان اعضاء ویا خارج از اعضاء برای حضور در مجمع و اعمال رای تعیین نمایند.

تعداد رای وکالتی هر عضو حداکثر ۳ رای و هر شخص غیر عضو تنها یک رای خواهد بود.

مجمع با حضور نصف بعلاوه یک کل اعضای شرکت تعاونی مسکن رسمیت می‌یابد و تصمیماتی که در این مجمع اتخاذ می شود برای کلیه اعضا اعم از غائب و مخالف، نافذ و معتبر خواهد بود.

دستورات جلسه:

- استماع گزارش هیات‌مدیره و بازرس قانونی
- رسیدگی و تصویب صورت‌های مالی منتهی به سال مالی ۱۳۹۹/۱۲/۲۹
- انتخاب اعضای هیات‌مدیره شرکت تعاونی
- انتخاب بازرس اصلی وعلی البدل
- تعیین روزنامه کثیر الانتشار جهت درج آگهی‌های شرکت

هیات مدیره شرکت تعاونی مسکن فرهنگیان باینگان

نوبت اول

آگهی مناقصه خرید

یک دستگاه ترانسفورماتور قدرت ویک دستگاه ترانسفورماتور کمپکت

شرکت صنایع کاغذ بسته بندی بیستون تامین

درنظر دارد نسبت به خرید یک دستگاه ترانسفورماتور قدرت ۱۵/۲۰MVA-۱*۶۳/۲۰KV و یک دستگاه ترانسفورماتور کمپکت ۲۵۰KVA-۱*۲۰/۰٫٤KV به همراه لوازم یدکی و سایر متعلقات مورد نیاز پست ۶۳/۲۰ کیلو ولت پروژه احداث کارخانه تولید کاغذ بسته بندی بیستون تامین از طریق مناقصه عمومی اقدام نماید. بدین منظور از تولید کنندگان دارای پروانه بهره برداری از وزارت صنعت یا تامین کنندگان دارای سابقه در این زمینه دعوت به عمل می آید تا پس از درج آگهی نوبت دوم تا پایان وقت اداری روز چهارشنبه مورخ ۱۴۰۰/٦/۳۱ با ارائه معرفی نامه معتبر به دفتر شرکت مهندسی و طراحی صنعتی رونین (مدیریت طرح پروژه) به نشانی: میدان ونک، انتهای خیابان شهید خدامی، خیابان آفتاب، پلاک ۹ طبقه دوم، تلفن: ۸۸۰۵۲۰۰٦ مراجعه و نسبت به دریافت اسناد مناقصه و کسب اطلاعات بیشتر اقدام نمایند.